

MOD. BN (CEU)
LIRE 250
CIV

MINISTERO DELLE FINANZE
DIREZIONE GENERALE DEL CATASTO E DEI SISTEMI
CATASTO EDILIZIO URBANO (RDL 13-4-1939, n. 652)
Planimetria di u.t.u. in Comune di **PISA** via **CUPPARI**

MOD. BN (CEU)
LIRE 250
CIV

MINISTERO DELLE FINANZE
DIREZIONE GENERALE DEL CATASTO E DEI SISTEMI
CATASTO EDILIZIO URBANO (RDL 13-4-1939, n. 652)
Planimetria di u.t.u. in Comune di **PISA** via **CUPPARI**

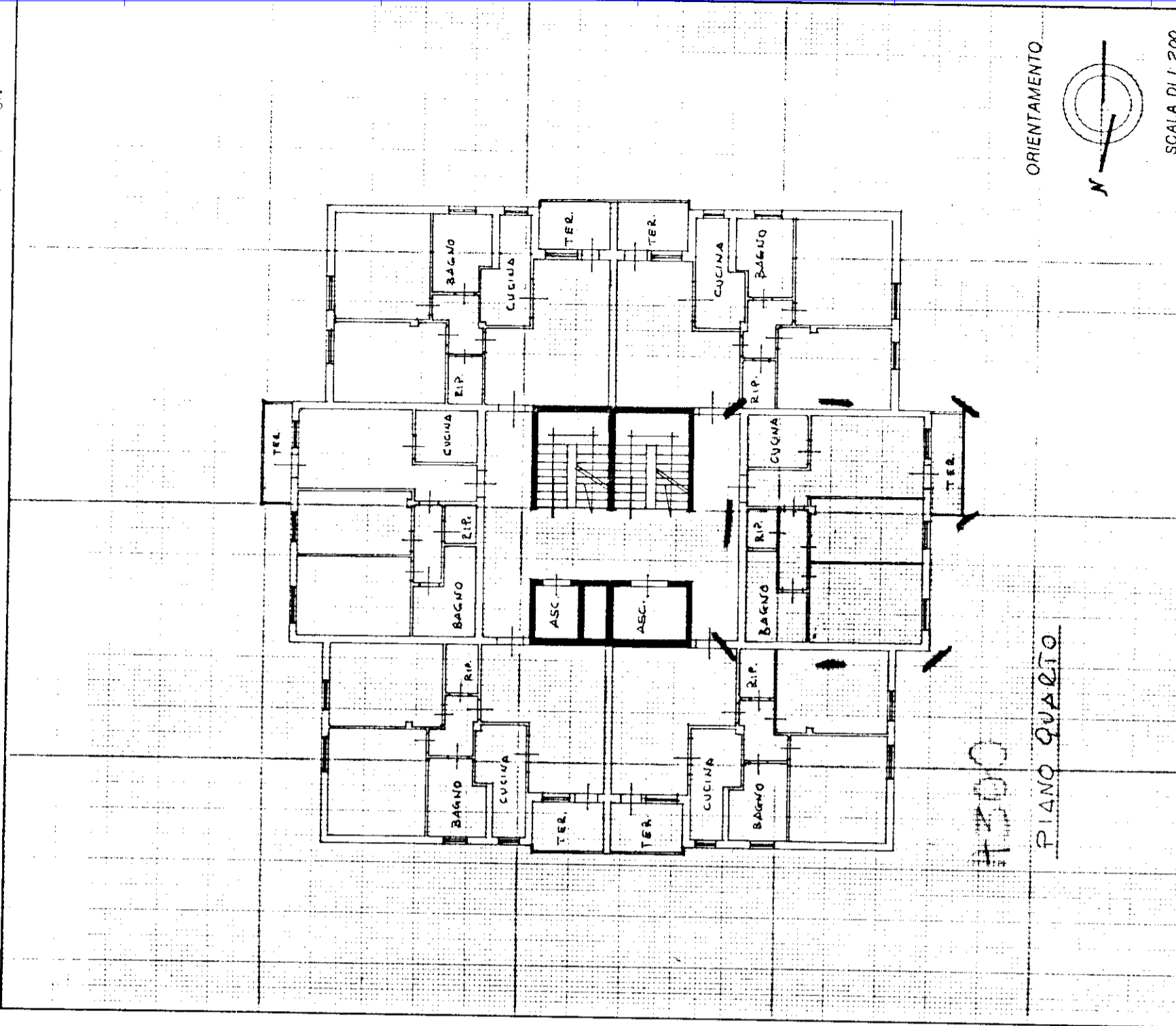
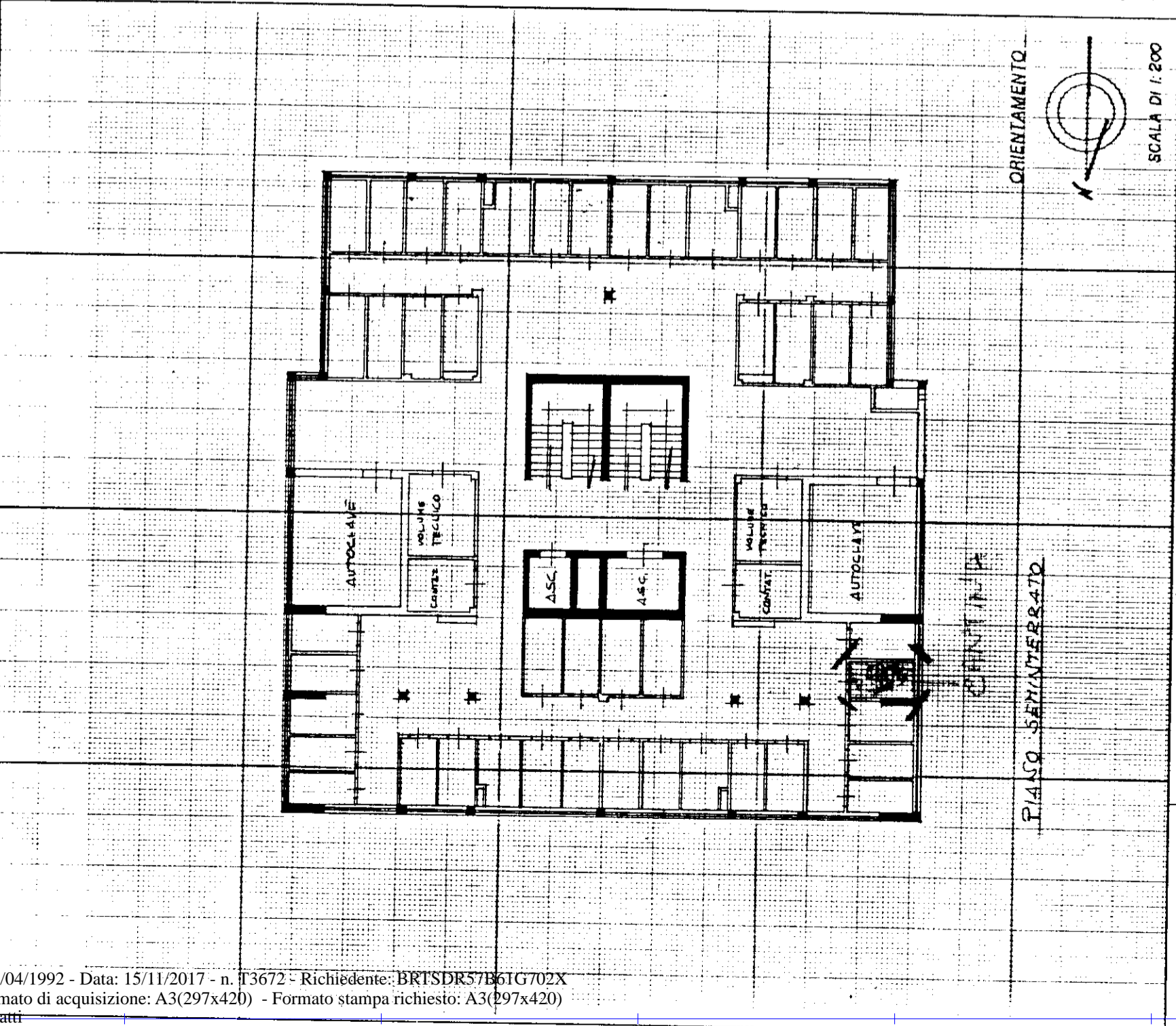

Dichiarazione di N.C. Denuncia di variazione
Identificativi catastali
F. 32
Compilata dal Geom. LEONCINI (Titolo, cognome e nome) GIAMPASQUALE
deputato all'ATER della provincia di PISA
Catasto dei Fabbricati - Situazione al 15/11/2017 Foglio: 32 - Particella: 941 - Subalterno: 22 >
VIA PIETRO CUPPARI piano: 4.

Dichiarazione di N.C. Denuncia di variazione
Identificativi catastali
F. 32
Compilata dal Geom. LEONCINI (Titolo, cognome e nome) GIAMPASQUALE
deputato all'ATER della provincia di PISA
Catasto dei Fabbricati - Situazione al 15/11/2017 Foglio: 32 - Particella: 941 - Subalterno: 22 >
VIA PIETRO CUPPARI piano: 4.